

BIP - Okręgowy Urząd Probierczy w Warszawie

<https://bip.oup.warszawa.gum.gov.pl/b11/dla-klienta/tabele-polskich-cech-pr/1931-1963/354,Tabela-polskich-cech-h-probierczych-obowiazujacych-w-latach-1931-1963.html>
2024-02-25, 10:27

Tabela polskich cech probierczych obowiązujących w latach 1931 - 1963

Autor : Jarosław Tokarczyk

j.tokarczyk@poczta.gum.gov.pl

W latach 1931 - 1939 litery na cechach probierczych oznaczały następujące urzędy probiercze:

W - warszawski urząd probierczy

K - krakowski urząd probierczy

L - lwowski urząd probierczy

V - wileński urząd probierczy

W latach 1945 - 1963 litery na cechach probierczych oznaczały następujące urzędy probiercze:

W - warszawski urząd probierczy

K - krakowski urząd probierczy

Plik do pobrania: [Tabela cech probierczych 1931 - 1963](#)

1931 - 1963

CECHA KRAJOWA

WYBIJANA JEST: NA GŁÓWNYCH CZĘŚCIACH WYROBÓW KRAJOWYCH
(Z WYJĄTKIEM KOPERT ZEGARKOWYCH)

DLA PLATYNY

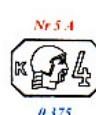
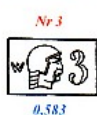

DLA ZŁOTA

DLA SREBRA

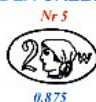

Tylko dla obrączek ślubnych

GODŁO

- NA DRUGORZĘDNYCH CZĘŚCIACH WYROBÓW
ORAZ NA OZNACZENIE WAGI BRANSOLET ZŁOTYCH
DLA PLATYNY DLA ZŁOTA DLA SREBRA



CECHA WWOZOWA

- NA WSZYSTKICH WWOZONYCH WYROBACH Z ZAGR.
DLA PLATYNY DLA ZŁOTA DLA SREBRA



CECHA ZEGARKOWA

- NA KRAJOWYCH ZEG. ZŁOTYCH I SREBRNYCH



CECHA MAT. DENTYSTYCZNYCH

- NA KRAJKACH, BLACHACH I DRUTACH DLA CEŁOW
DENTYSTYCZNYCH



CECHA ZLEWKOWA

- NA ZLEWKACH



CECHA LOMBARDOWA



CECHA METALI NIESZLACHETNYCH



- NA WYROBACH UŻYWANYCH
BEZ ZNAKU IMIENNEGO

O B A J S N I E N I E :

Państwowe cechy probiercze ustalone zostały rozporządzeniami Ministra Przem. i Handlu z dnia 21 lipca 1931r. (Dz. U. Nr 83, poz. 646) oraz Ministra Handlu Wewnętrznego z dnia 5 stycznia 1950r. (Dz. U. Nr 42, poz. 269)

Wybijane przez urzędy probiercze cechy różnią się między sobą tylko literą, oznaczającą urząd, a mianowicie „k” dla krakowskiego i „w” dla warszawskiego urzędu probierczego

Cechy Nr. 9, 10, 11, 11A, 12, 12A, 11N, 17N, 19N, i 42 mają wizerunek lniwoy, pozostałe – wizerunek wypukły

Metadane

Data publikacji : 18.05.2015
Data modyfikacji : 05.10.2017
[Rejestr zmian](#)

Podmiot udostępniający informację:
Okręgowy Urząd Probierczy w Warszawie

Osoba wytwarzająca/odpowiadająca za
informację:
Jarosław Tokarczyk Wydział Nadzoru

Osoba udostępniająca informację:
Jarosław Tokarczyk Wydział Nadzoru

Osoba modyfikująca informację:
Jarosław Tokarczyk